



PRODOTTI ILLUMINANTI

ACTIVE BRIGHT

Estratto di limone, passiflora e
prezzemolo

100% ORIGINE NATURALE



BIOINGRE
ENDEMIC EXTRACTS & RESEARCH



Esperis
s.p.a.
100 YEARS 1922 → 2022

COMPOSIZIONE

- **Limone (Citrus Limon)**



Il limone è rinomato per il suo alto contenuto di vitamina C e l'acidità naturale. La vitamina C, un potente antiossidante, svolge un ruolo essenziale nell'inibire la produzione di melanina interferendo con l'attività della tirosinasi. L'acidità del succo di limone contribuisce inoltre ad un'esfoliazione delicata, favorendo la rimozione delle cellule cutanee iperpigmentate.

- **Passiflora (Passiflora incarnata)**

Studi recenti hanno dimostrato come la passiflora contribuisca ad inibire l'enzima tirosinasi, rendendo l'estratto un ingrediente unico per la sua capacità di controllare la produzione di melanina.



- **Prezzemolo (Petroselinum Crispum)**



Si tratta di una pianta dal forte potere antiossidante, dovuto alla presenza di flavonoidi, che generano un'inibizione competitiva nel processo di melanogenesi.



APPLICAZIONI

Consigliato nelle formulazioni **illuminanti** per viso e corpo come: detergente, scrub, siero, crema giorno/notte, crema mani e corpo.

- **Dosaggio consigliato:** minimo 2.0%



DETERGENTE



SCRUB



SIERO



CREMA GIORNO/NOTTE

EFFICACIA COSMETICA

Un panel di 10 donne di età compresa tra i 30 e i 55 anni ha utilizzato per 15 giorni un prodotto cosmetico studiato per alleviare le macchie cutanee, contenente ACTIVE BRIGHT al 2%. È stato effettuato un test a T0 e dopo 15 giorni di trattamento utilizzando uno skin analyzer. I risultati hanno mostrato una riduzione fino al 50% dell'area coperta dalle macchie cutanee.

Prima

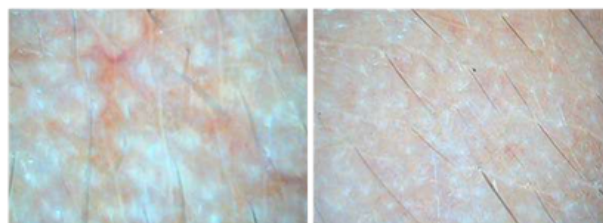

Dopo

Prima

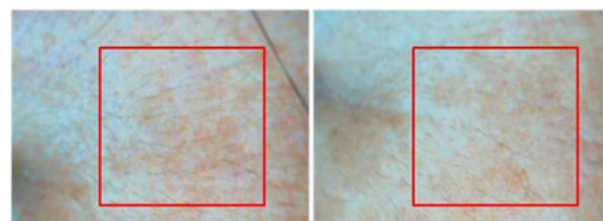

Dopo

SCHEDA TECNICA

Informazioni generali

NOME PRODOTTO	ACTIVE BRIGHT
CODICE PRODOTTO	ACTIVE6
PAO	18 mesi
COMPOSIZIONE	Limone, passiflora, prezzemolo, acqua e glicerina
INCI	CITRUS LIMON FRUIT EXTRACT, PASSIFLORA INCARNATA EXTRACT, PETROSELINUM CRISPUM EXTRACT, WATER, GLYCERIN
CAS	92346-89-9 / 84929-31-7, 72968-47-9, 84012-33-9, 56-81-5, 7732-18-5

Informazioni organolettiche

PARAMETRI	CARATTERISTICHE
Aspetto	Liquido
Colore	Da giallo a verde
Odore	Caratteristico

Informazioni fisico-chimiche

PARAMETRI	CARATTERISTICHE
Densità a 20°	1.150 - 1.300
pH (@ SOL. ACQ. 10%)	5.5 - 8.0
Carica batterica totale ufc/g	<100
Lieviti e muffe ufc/g	<100
Pesticidi ppm	Conforme ai limiti indicati nella PH.EU
Metalli pesanti (Pb, Cd,Hg.As)	Conforme ai limiti indicati nella PH.EU

Informazioni aggiuntive

ALTRO	<ul style="list-style-type: none">• Senza OGM• Senza ossido di etilene• Non trattato con radiazioni ionizzanti• Senza parabeni
--------------	-------------------------------------------------------------------------------------------------------------------------------------------------------------------------